TA CHIAO 35

10.20 m / 3.53 m | Cabines 1 | Année 1980

TA CHIAO 35

68 000 € TTC

TA CHIAO 35

10.20 m / 3.53 m | Cabines 1 | Année 1980

Description

Motorisation : 42 cv Mitsubishi de 2009 750 heures

Transmission : ligne d'arbre changé en 2018 / Hélice 2018 / Bagues hydrolubes 2018 / Joint tournant Teflon 2018

Carburant : gas-oil / réserves Pvc neuves 2x 90L

Drivers : guindeau électrique 1000w de 2005

Electricité : 3 batteries de 2018 / chargeur de 2018 / ligne 220v

Voiles : GV bon état / GSE bande UV de 2019 / artimon peu servi comme neuf / SPI triradial bon état

Gréement : ketch

Divers : taud de soleil sur bôme

Cuisine : gazinière deux feux + four / frigo (groupe de 2015)

Eau : froide et chaude (220v) sous pression / réserve inox : 380 litres

Toilette : 1 WC marin douche de 2021

Divers : carré transformable

Electronique : GPS mlr fx 312 / pilote auto Garmin GHC10 / sondeur de pêche neuf 2021 / VHF Navicom avec systéme ASN / Anémomètre neuf 2021

Sécurité : armé en catégorie semi hauturière survie à réviser

Divers : Pont Teck Traditionnel Neuf 2021 ! / Carénage complet sans osmose 2021 /

Spécifications

MILLÉSIME	1980
LONGUEUR	10.20
LARGEUR	3.53
TIRANT D'EAU	1.60
CABINES	1
SALLES DES BAINS	1
MARQUE MOTEUR	Mitsubishi
HEURES MOTEUR	686
PUISSANCE	1 X 42 CV

Général

TYPE	CONSTRUCTEUR	MODELE
Voilier	TA CHIAO	35

Construction / Aménagements

MATÉRIAU COQUE	NB DE CABINES	COUCHETTES	COUCHETTES POUR L'ÉQUIPAGE
POLYESTER	1	5	0

SALLES DE BAIN
1

Mécanique

MOTEUR	NOMBRE DE MOTEURS PUISSANCE (CV)	ANNÉE MOTEUR	HEURES MOTEUR
Mitsubishi	1 x 42	2009	686

PROPULSION	CARBURANT
Ligne d'arbre	Diesel

Voiles

GÉNOIS	SPI	GRAND-VOILE

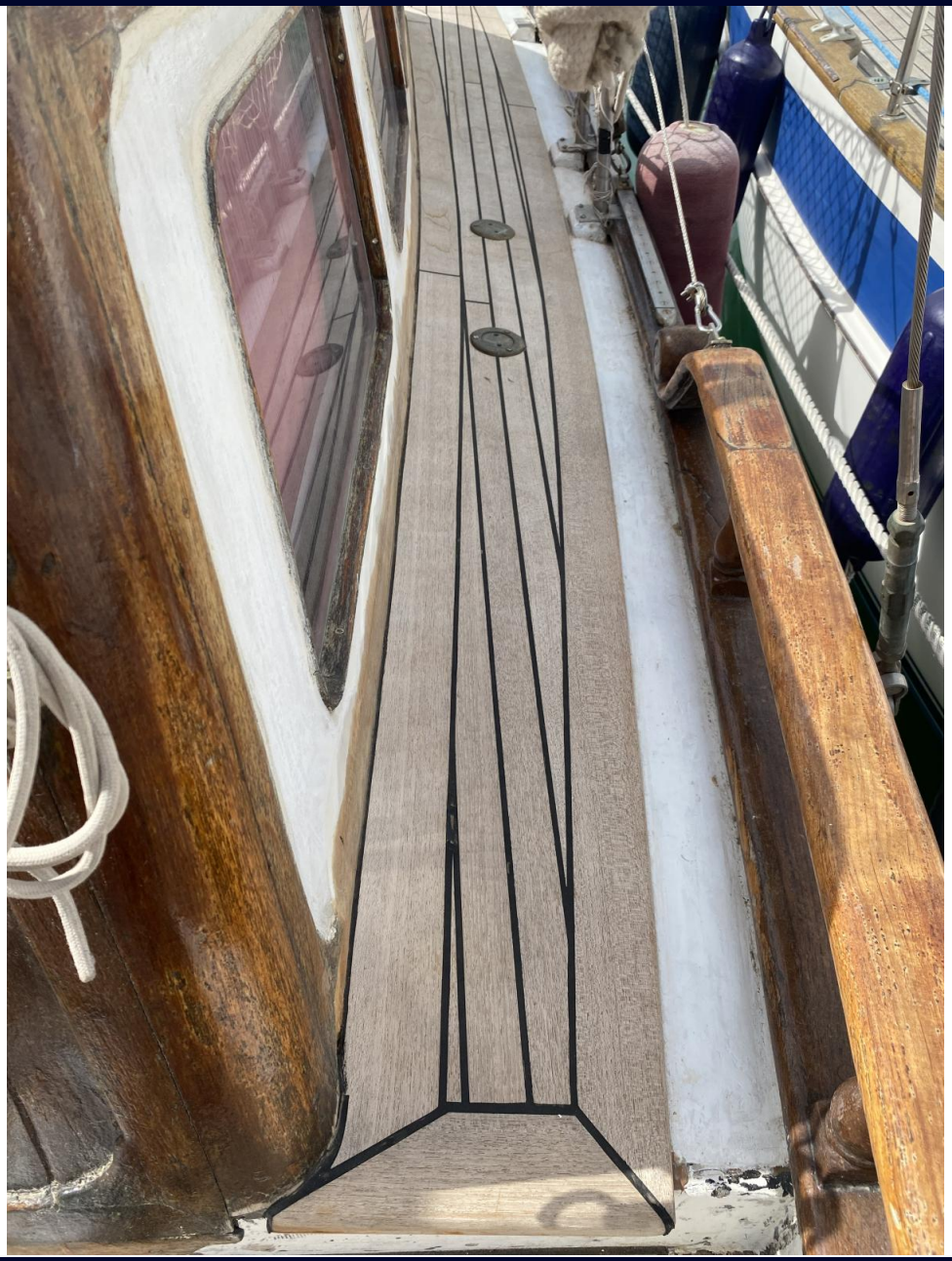

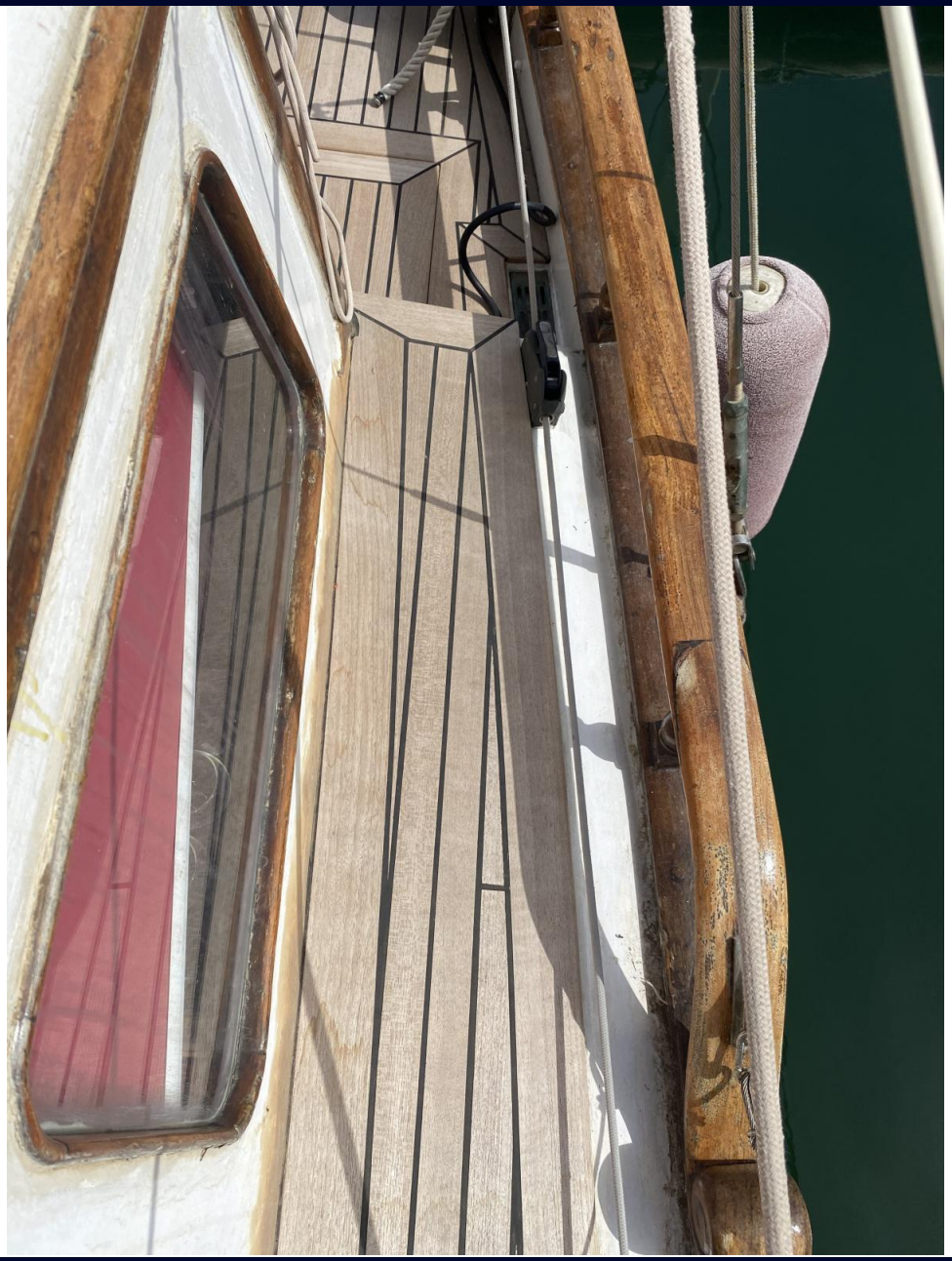

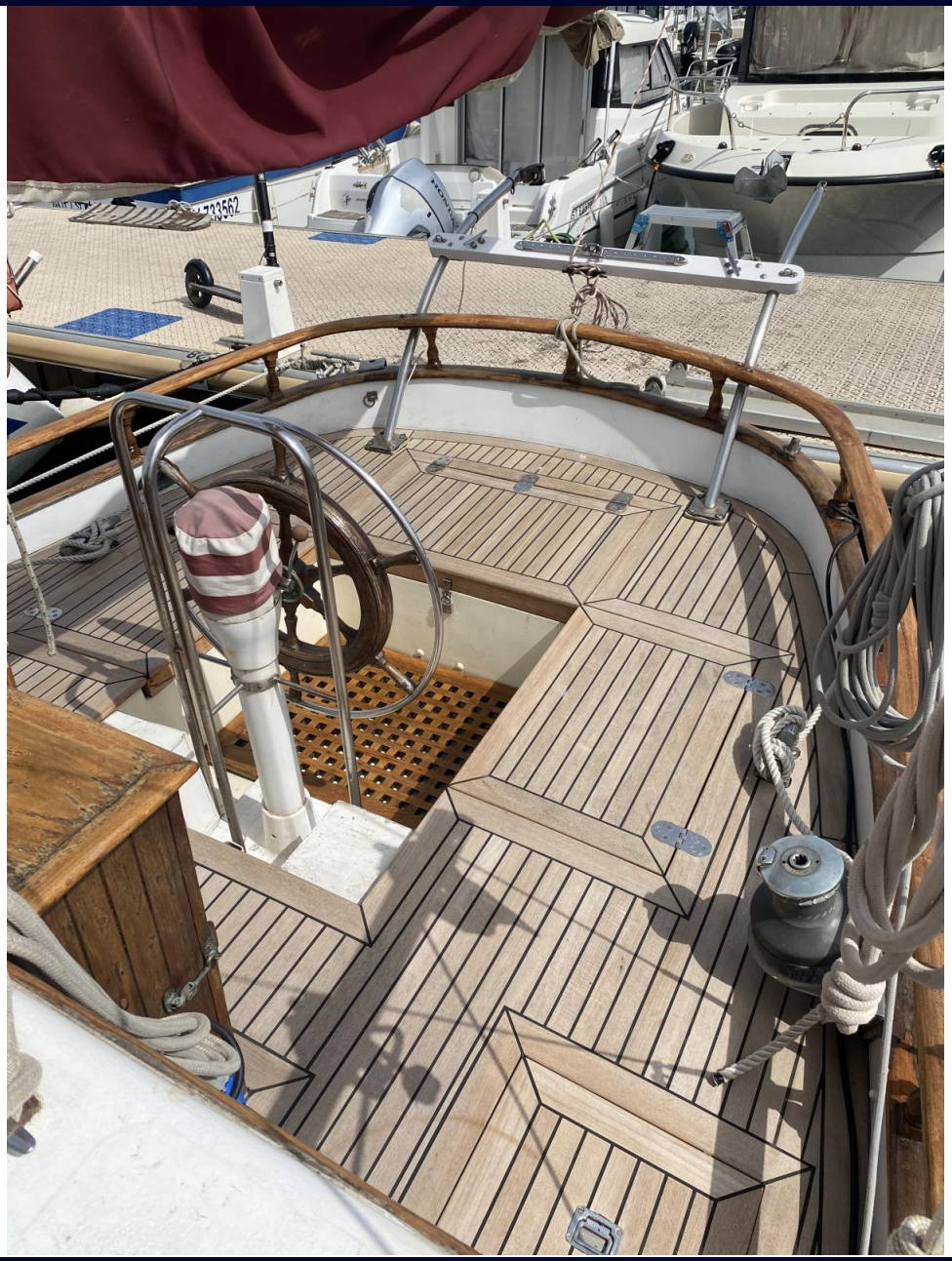
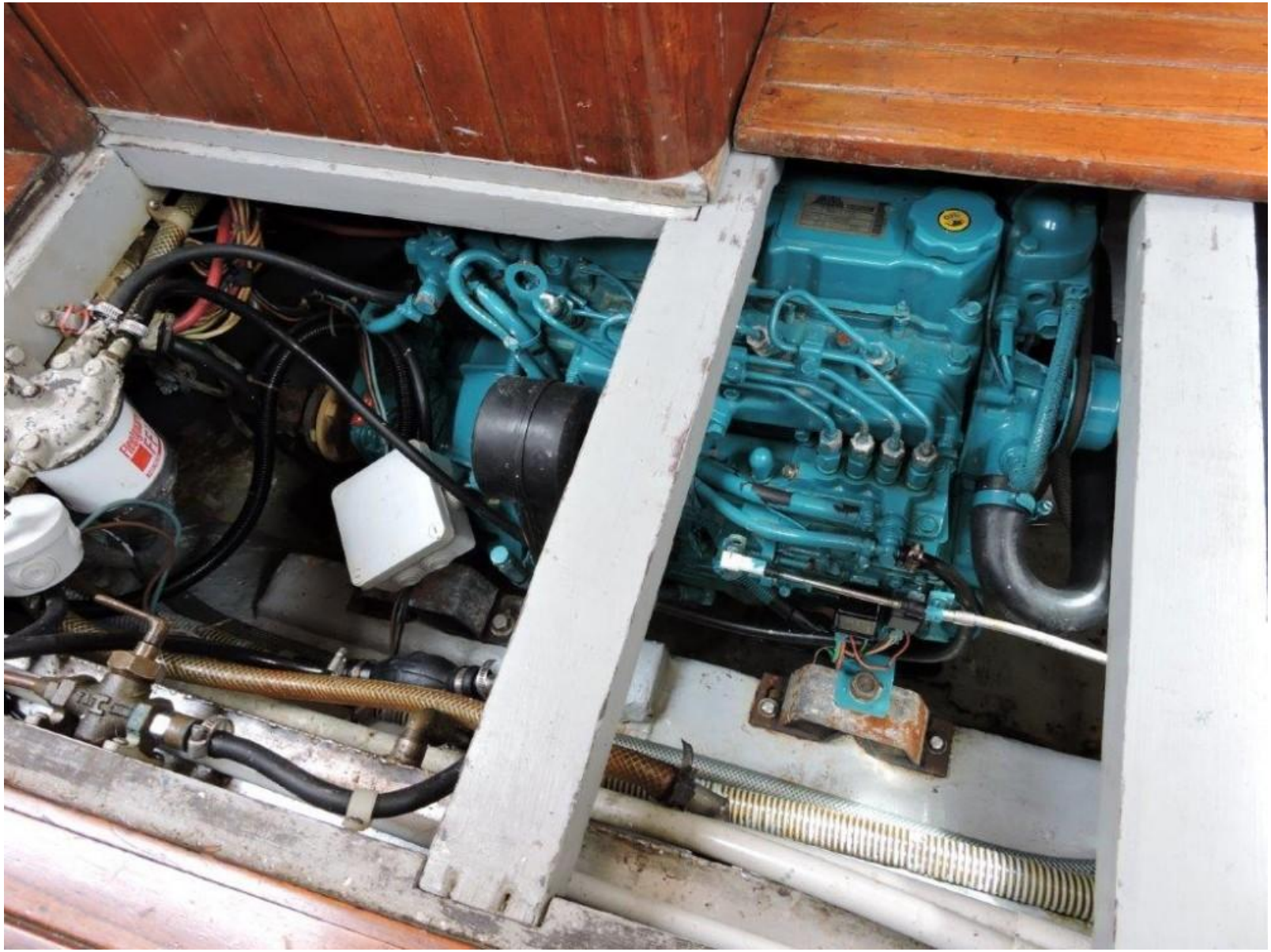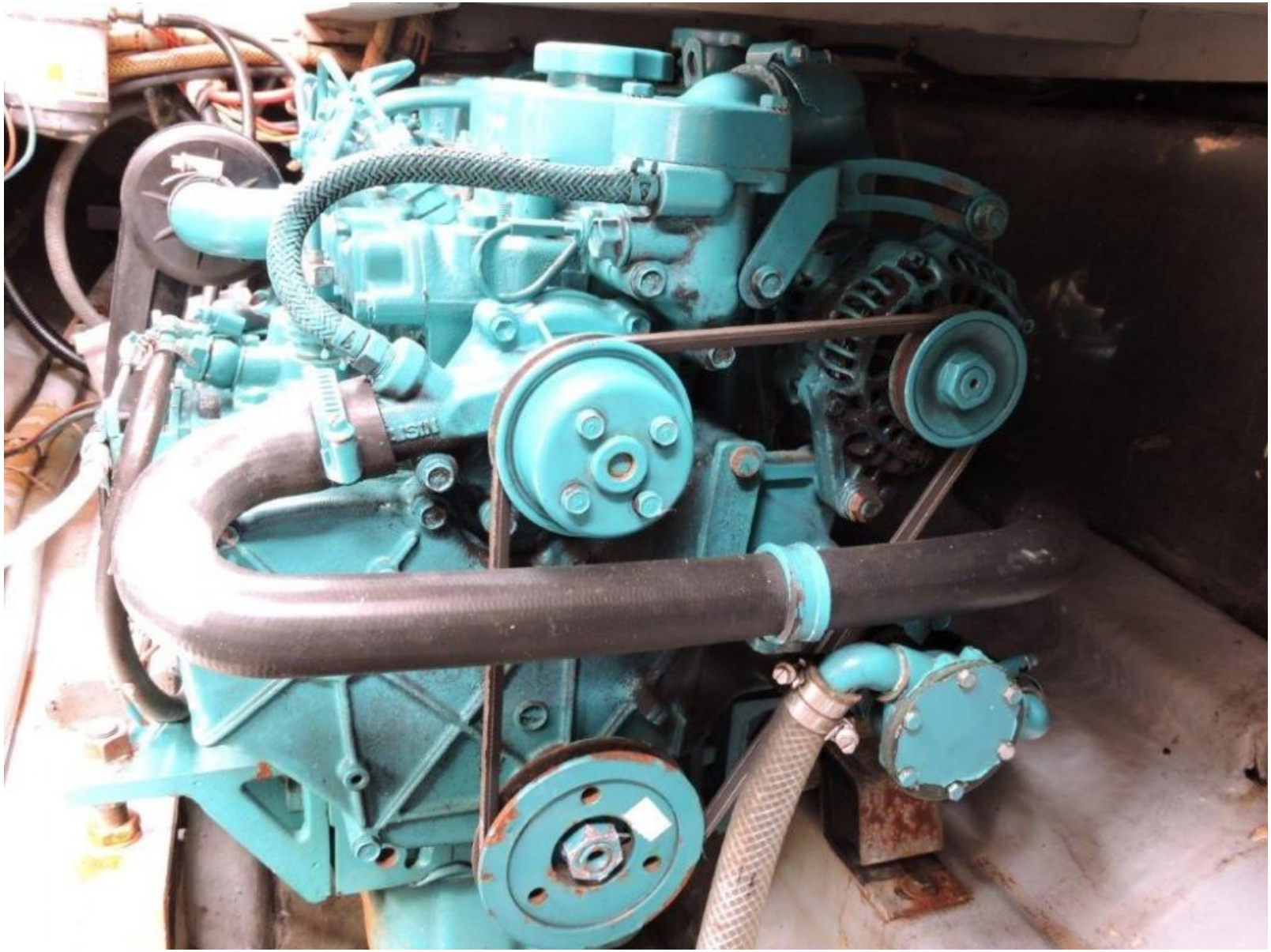
MAS
PONT